

Parámetros de Sistema

Puertas por sitio	128 puertas de lector sencillo, 64 puertas con completo sistema Anti-passback
Controladores por sitio	64
Sitios por sistema	1,000
Etiquetas por sitio	10,000
Transacciones guardadas por controlador	100,000
Etiquetas por persona	4
Tag-holder Access Groups	64



Authorized Dealer:

AMANO
 Time & Security Division

Amano Cincinnati, Inc. 180 Alternate 19 Suite A, Palm Harbor, FL 34683
 Phone: (800) 390-5837 Fax: (727) 786-9400 Email: access@amano.com
 www.amano.com



Control De Acceso Superior

- ▶ Solución Multi-sitio
- ▶ 100 Mbs TCP/IP a la puerta
- ▶ Opciones múltiples de comunicación incluyendo GPRS
- ▶ Operación sin conexión completamente redundante
- ▶ Software accesible via web
- ▶ Integración biométrica impecable
- ▶ Completo soporte Anti-passback
- ▶ Manejo de edificios y control de elevador
- ▶ Tiempo y Asistencia de Amano
- ▶ Diseño e impresión de tarjetas de identificación
- ▶ Inigualable soporte técnico de Estados Unidos

AMANO
 Time & Security Division

Control De Acceso Superior

Nexus 220 está diseñado para satisfacer variedad de necesidades diarias en aplicaciones de pequeño y mediano nivel, ofreciendo un escalable y dinámico sistema de arquitectura con poderosas características.

La combinación del controlador inteligente y software de última generación minimiza el tiempo de instalación y configuración que permite a los usuarios expandir fácilmente su sistema de acuerdo a sus requerimientos. La arquitectura abierta hace transparente la integración con sistemas de terceros disponible. Nexus 220 – la solución de seguridad superior.

Conectividad

El controlador del Nexus 220 tiene las más versátiles y poderosas opciones de comunicación. Las opciones de conexión de 100 Mbps TCP, USB, RS485, RS232 y GPRS aumentan las posibilidades de configuración y proveen una solución para el completo y flexible control de acceso.

Escalabilidad

Nexus 220 optimiza el diseño de sistema que se ajusta a sus necesidades. Este provee la arquitectura de red del sistema de 1 a 128 puertas o hasta de 64 puertas Anti-passback por lugar. Nexus 220 también permite soporte multi-sitio. La compra de un código sin bloqueo puede hacerse en cualquier momento y permite que el Nexus 220 sea fácilmente ampliado cuando sus necesidades crezcan.

Redundancia Del Sistema

Comunicaciones recurrentes permitidas para configuraciones que usen TCP/IP como el canal de comunicación primario y RS485 como el canal secundario. Si la conexión TCP/IP falla alguna vez, el software del Nexus 220 recurre al RS485 y las operaciones continúan ininterrumpidas.

Cuando la conexión TCP/IP se restablece, el Software automáticamente retoma la comunicación en la conexión primaria TCP/IP.

Usuario Amable

El software de Nexus 220 está finalmente diseñado para un uso fácil a través de una interfaz gráfica intuitiva. La red de ayuda sensible al contexto provee soporte si usted pierde el camino.

Reportes De Red Completamente Personalizados Nexus 220 ofrece variedad de reportes incluyendo representaciones gráficas. El programador de reportes permite la entrega de reportes en tiempos definidos por el usuario. Reportes automatizados pueden ser generados y entregados de acuerdo a eventos o movimientos específicos.

Integración

Nexus 220 tiene la habilidad de fluidamente integrarse con Tiempo y Asistencia de Amano (Time Guardian Plus). Lectores de huella dactilar de Amano - Impulsados por SAGEM para integración de acceso sin llaves usando escaneo de huella dactilar – así como integración de terceras partes están también disponibles.

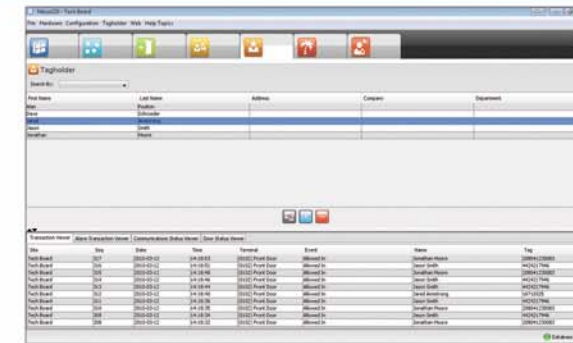

Visor De Transacciones

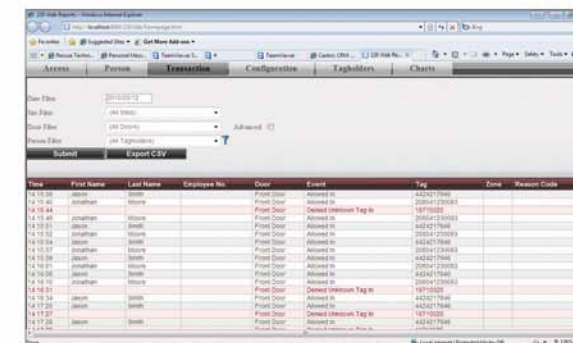

Reporte Basado En Red



Portador De Etiqueta



Integración Biométrica

- ▶ **Control De Elevador**
Soporta un máximo de 8 elevadores con un máximo de 32 pisos por cada elevador.
- ▶ **Control y Manejo de Edificio**
Maneja varios dispositivos de hardware como iluminación o aire acondicionado con el uso de eventos conducidos o acciones activadas por tiempo. Soporta hasta 18 dispositivos de entrada o salida por cada controlador.
- ▶ **Control Visual de Puerta**
Monitorea y controla hasta 4 puertas (4 cámaras) por sitio. Permite el rastreo de hasta 30 portadores de etiqueta al tiempo en cada sitio. El monitor de portadores de etiqueta se refresca cada 5 segundos dando información con tiempo real cercano del rastreo del portador de etiqueta.
- ▶ **Rastreador**
Provee información por ejemplo, de donde determinados portadores de etiqueta están (máximo 10 portadores por lugar) a medida que ellos se desplazan en el lugar.
- ▶ **Inscripción Basada En Red**
Portador De Etiqueta y Visitante.
- ▶ **Diseño e Impresión De Tarjeta De Identificación**
Permite al usuario diseñar y colocar plantillas para imprimir información en etiquetas adhesivas o directamente en etiquetas de tarjeta de crédito.
- ▶ **Lenguaje Múltiple**
Facilidad incluida de traducción en múltiples lenguajes.
- ▶ **Notificación**
Informar al usuario de transacciones o eventos específicos que ocurren en un lugar. Esto es fácilmente configurable para transmitir una notificación de cualquier evento así como sucede via SMS (Servicio de mensajes cortos), correo electrónico y Twitter. Adicionalmente, un reporte PDF dinámico prediseñado puede ser añadido a las notificaciones del correo electrónico.
- ▶ **Reporte Basado en Red**
Una variedad de reportes de red están disponibles.